

財務運営の状況【法人全体】

1-1. 資金収支の状況

(単位:千円)

科 目		30年度 (2018年度)	元年度 (2019年度)	2年度 (2020年度)	3年度 (2021年度)	4年度 (2022年度)
収	学生生徒等納付金収入	2,281,013	2,238,773	2,252,126	2,189,679	2,008,609
	手数料収入	41,297	40,950	35,287	34,072	30,815
	寄付金収入	68,060	114,599	61,475	94,918	38,128
	補助金収入	597,188	639,656	731,481	736,102	660,438
	資産売却収入	32,144	0	5,462	0	0
	付随事業・収益事業収入	39,120	24,867	8,819	10,878	12,191
	受取利息・配当金収入	1,478	1,518	2,049	2,413	2,938
	雑収入	227,094	65,342	190,085	148,351	186,372
	借入金等収入	0	0	0	0	0
	前受金収入	341,508	331,089	282,315	242,287	178,916
	その他の収入	225,290	147,038	141,232	250,157	162,880
	資金収入調整勘定	△ 422,423	△ 360,474	△ 474,756	△ 343,487	△ 332,181
	前年度繰越支払資金	1,160,337	1,151,471	1,009,763	972,469	981,552
合 計	4,592,106	4,394,829	4,245,338	4,337,839	3,930,658	
支	人件費支出	2,008,075	2,044,913	2,195,363	2,091,212	2,006,493
	教育研究経費支出	594,689	479,495	627,430	534,458	583,437
	管理経費支出	258,798	257,783	216,704	211,466	235,503
	借入金等利息支出	10,420	9,523	8,622	7,660	6,685
	借入金等返済支出	123,880	123,880	123,880	134,480	134,480
	施設関係支出	213,276	90,504	62,063	44,876	17,471
	設備関係支出	162,857	57,395	76,057	39,043	29,735
	資産運用支出	50,289	50,326	50,978	50,230	50,390
	その他の支出	335,568	253,888	190,595	395,656	275,154
	資金支出調整勘定	△ 217,217	△ 82,642	△ 278,823	△ 152,794	△ 214,900
	翌年度繰越支払金	1,051,471	1,009,463	972,469	981,552	806,210
	合 計	4,592,106	4,294,528	4,245,338	4,337,839	3,930,658

1-2. 活動区分資金収支の状況

【新会計基準】

(単位:千円)

科 目		30年度 (2018年度)	元年度 (2019年度)	2年度 (2020年度)	3年度 (2021年度)	4年度 (2022年度)	
教育活動による資金収支	収入	学生生徒等納付金収入	2,281,013	2,238,773	2,252,126	2,189,679	2,008,609
		手数料収入	41,297	40,950	35,287	34,072	30,815
		特別寄付金収入	27,285	18,470	15,059	5,797	5,144
		一般寄付金収入	40,501	38,099	38,725	86,913	32,799
		経常費等補助金収入	592,933	632,697	708,838	720,937	654,525
		付随事業収入	39,120	214,867	8,819	10,878	12,191
		雑収入	227,094	65,342	190,085	148,347	186,372
		教育活動資金収入計(A)	3,249,243	3,059,197	3,248,940	3,196,623	2,930,455
	支出	人件費支出	2,008,075	2,044,913	2,195,363	2,091,211	2,006,493
		教育研究経費支出	594,689	479,495	627,430	534,458	583,437
		管理経費支出	258,798	257,783	216,704	211,466	235,503
		教育活動資金支出計	2,861,562	2,782,191	3,039,497	2,837,135	2,825,433
	差 引		387,681	277,006	209,443	359,488	105,022
	調 整 勘 定 等		△ 119,514	△ 41,715	29,479	△ 77,748	△ 26,586
教育活動資金収支差額(B)		268,167	235,291	238,922	281,740	78,436	
施設整備等活動による資金収支	施設整備等活動資金収入計	36,672	64,989	35,795	17,374	6,098	
	施設整備等活動資金支出計	426,132	197,899	188,119	133,919	97,206	
	差 引	△ 389,460	△ 132,910	△ 152,324	△ 116,545	△ 91,108	
	調 整 勘 定 等	137,325	△ 24,997	△ 18,887	△ 32,703	△ 28,380	
	施設整備等活動資金収支差額	△ 252,135	△ 157,907	△ 171,211	△ 149,248	△ 119,488	
小 計		16,032	77,384	67,711	132,492	△ 41,052	
その他の活動による資金収支	その他の活動資金収入計	104,928	116,598	124,315	108,908	106,671	
	その他の活動資金支出計	229,827	235,690	229,319	232,316	240,962	
	差 引	△ 124,899	△ 119,092	△ 105,004	△ 123,408	△ 134,291	
	調 整 勘 定 等	0	0	0	0	0	
	その他の活動資金収支差額	△ 124,899	△ 119,092	△ 105,004	△ 123,408	△ 134,291	
支払資金の増減額		△ 108,867	△ 41,708	△ 37,294	9,083	△ 175,342	
前年度繰越支払資金		1,160,337	1,051,471	1,009,763	972,469	981,552	
翌年度繰越支払資金		1,051,470	1,009,763	972,469	981,552	806,210	

2. 事業活動収支の状況

(単位:千円)

科 目		30年度 (2018年度)	元年度 (2019年度)	2年度 (2020年度)	3年度 (2021年度)	4年度 (2022年度)	
教育活動収支	事業活動収入	学生生徒等納付金(ア)	2,281,013	2,238,773	2,252,126	2,189,679	2,008,609
		手数料	41,297	40,950	35,287	34,072	30,815
		寄付金(イ)	68,054	57,324	54,519	93,199	38,521
		経常費等補助金(ウ)	592,934	632,697	708,838	720,937	654,525
		付随事業収入	39,120	24,867	8,819	10,878	12,191
		雑収入	232,538	68,943	191,485	149,861	186,452
		教育活動収入計(エ)	3,254,956	3,063,554	3,251,075	3,198,626	2,931,113
	事業活動支出	人件費(オ)	1,999,520	2,034,122	2,158,380	2,072,513	1,969,446
		教育研究経費(カ)	1,050,647	934,715	1,061,074	929,252	932,367
		うち、減価償却額	455,330	454,464	432,910	394,306	348,352
		管理経費(キ)	267,090	264,203	222,001	215,971	240,352
		うち、減価償却額	8,292	6,420	5,297	4,505	4,850
		徴収不能額等	0	0	0	0	1,392
		教育活動支出計(ク)	3,317,257	3,233,040	3,441,456	3,217,736	3,143,557
教育活動収支差額(エーケ)(ケ)	△ 62,301	△ 169,486	△ 190,381	△ 19,110	△ 212,444		
教育活動外収支	事業活動収入	受取利息・配当金	1,478	1,518	2,049	2,413	2,938
		その他教育活動外収入	0	0	0	0	0
		教育活動外収入計(コ)	1,478	1,518	2,049	2,413	2,938
	事業活動支出	借入金等利息	10,420	9,523	8,622	7,660	6,685
		その他の教育活動外支出	0	0	0	0	0
		教育活動外支出計(サ)	10,420	9,523	8,622	7,660	6,685
教育活動外収支差額(コーサ)(シ)	△ 8,942	△ 8,005	△ 6,573	△ 5,247	△ 3,747		
経常収支差額		△ 71,243	△ 177,491	△ 196,954	△ 24,357	△ 216,191	
特別収支	事業活動収入	資産売却差額	15,277	0	5,233	0	0
		うち、有価証券売却差額	0	0	0	0	0
		その他の特別収入	6,396	71,580	38,332	35,418	20,552
		うち、施設整備寄付金(ス)	274	58,030	7,690	2,208	185
		うち、現物寄付(セ)	1,868	6,591	7,999	18,040	14,454
		うち、施設整備補助金(ソ)	4,254	6,959	22,643	15,165	5,913
		特別収入計(タ)	21,673	71,580	43,565	35,418	20,552
	事業活動支出	資産処分差額	3,678	8,215	23,154	2,550	1,413
		うち、有価証券処分差額	0	0	0	0	0
		うち、有価証券評価差額	0	0	0	0	0
		その他の特別支出	0	0	0	0	0
特別支出計(チ)	3,678	8,215	23,154	2,550	1,413		
特別収支差額(ターチ)(ツ)	17,995	63,365	20,411	32,868	19,139		
基本金繰入前当年度収支差額(ケ+シ+ツ)(テ)		△ 53,248	△ 114,126	△ 176,543	8,511	△ 197,052	
基本金組入額合計(ト)		302,261	286,023	189,975	187,010	176,787	
(第1号基本金組入額)		302,131	267,853	189,765	186,800	176,637	
(第2号基本金組入額)		0	0	0	0	0	
(第3号基本金組入額)		130	170	210	210	150	
(第4号基本金組入額)		0	0	0	0	0	
当年度収支差額(テート)(ナ)		△ 355,509	△ 382,149	△ 366,518	△ 178,498	△ 373,839	
前年度繰越収支差額		△ 10,141,701	△ 10,497,211	△ 10,879,360	△ 11,245,878	△ 11,424,376	
基本金取崩額		0	0	0	0	0	
翌年度繰越収支差額		△ 10,497,211	△ 10,879,360	△ 11,245,878	△ 11,424,376	△ 11,798,215	
事業活動収入計(エ+コ+タ)(ニ)		3,278,107	3,136,651	3,296,689	3,236,457	2,954,604	
事業活動支出計(ク+サ+チ)(ヌ)		3,331,356	3,250,777	3,473,232	3,227,945	3,151,656	

3. 貸借対照表の状況

(単位:千円)

資 産 の 部					
科 目	30年度 (2018年度)	元年度 (2019年度)	2年度 (2020年度)	3年度 (2021年度)	4年度 (2022年度)
固 定 資 産 (a)	9,809,908	9,536,248	9,260,573	9,002,820	8,753,656
有 形 固 定 資 産	8,714,094	8,404,566	8,092,932	7,796,927	7,503,718
う ち 、 土 地	1,125,021	1,125,021	1,124,612	1,124,612	1,124,612
う ち 、 建 物	5,643,905	5,374,950	5,104,405	4,860,395	4,628,706
う ち 、 構 築 物	205,051	197,361	177,714	154,062	129,714
うち、教育研究用機器備品	415,040	380,796	356,703	329,612	290,423
特 定 資 産 (b)	1,025,680	1,075,850	1,126,060	1,176,270	1,226,420
う ち 、 退 職 給 与 引 当	196,000	196,000	196,000	196,000	196,000
う ち 、 減 価 償 却 引 当	530,880	580,880	630,880	680,880	730,880
うち、第3号基本金引当	298,800	298,970	299,180	299,390	299,540
そ の 他 の 固 定 資 産	70,133	55,832	41,580	29,623	23,518
流 動 資 産 (c)	1,128,617	1,068,039	1,154,294	1,078,916	931,615
う ち 、 現 金 ・ 預 金 (d)	1,051,471	1,009,763	972,469	981,552	806,210
う ち 、 有 価 証 券	0	0	0	0	0
そ の 他	77,146	58,276	1,818,285	97,364	125,405
合 計 (e)	10,938,525	10,604,287	10,414,866	10,081,736	9,685,271

負 債 の 部 ・ 純 資 産 の 部					
科 目	30年度 (2018年度)	元年度 (2019年度)	2年度 (2020年度)	3年度 (2021年度)	4年度 (2022年度)
負 債 (f)	3,128,341	2,908,228	2,895,351	2,553,710	2,354,297
固 定 負 債 (g)	2,429,619	2,279,364	2,079,777	1,903,125	1,712,323
う ち 、 長 期 借 入 金	1,241,490	1,117,610	983,130	848,650	714,170
う ち 、 学 校 債	0	0	0	0	0
うち、退職給与引当金 (h)	1,097,166	1,082,966	1,044,739	1,025,519	988,472
流 動 負 債 (i)	698,722	628,864	815,574	650,585	641,973
う ち 、 短 期 借 入 金	123,880	123,880	134,480	134,480	134,480
う ち 、 前 受 金 (j)	341,508	331,089	282,315	242,287	178,916
基 本 金 (k)	18,307,395	18,575,419	18,765,394	18,952,403	19,129,190
ア 第 1 号 基 本 金	17,768,595	18,036,448	18,226,213	18,413,013	18,589,650
イ 第 2 号 基 本 金 (l)	0	0	0	0	0
ウ 第 3 号 基 本 金 (m)	298,800	298,970	299,180	299,390	299,540
エ 第 4 号 基 本 金	240,000	240,000	240,000	240,000	240,000
繰 越 収 支 差 額 (n)	△ 10,497,211	△ 10,879,360	△ 11,245,878	△ 11,424,377	△ 11,798,216
翌 年 度 繰 越 収 支 差 額	△ 10,497,211	△ 10,879,360	△ 11,245,878	△ 11,424,377	△ 11,798,216
純 資 産 の 部 合 計 (o)	7,810,184	7,696,059	7,519,515	7,528,027	7,330,975
合 計 (f)+(k)+(n)	10,938,525	10,604,287	10,414,866	10,081,736	9,685,271

減価償却累積額の合計額 (p)	10,451,687	10,887,997	11,240,489	11,577,115	11,919,272
基本金未組入額 (q)	1,368,493	1,222,341	1,069,596	920,022	792,806

4. 財務比率表

分類	比 率	算 式	30年度 (2018年度)	元年度 (2019年度)	2年度 (2020年度)	3年度 (2021年度)	4年度 (2022年度)	
事業活動収支計算書	人件費比率	人 件 費	(才)	61.4%	66.4%	66.3%	64.7%	67.1%
		経 常 収 入	(エ+コ)					
	教育研究経費比率	教 育 研 究 経 費	(力)	32.3%	30.5%	32.6%	29.0%	31.8%
		経 常 収 入	(エ+コ)					
	管理経費比率	管 理 経 費	(キ)	8.2%	8.6%	6.8%	6.7%	8.2%
		経 常 収 入	(エ+コ)					
	基本金組入後収支比率	事 業 活 動 支 出	(又)	111.9%	114.0%	111.8%	105.9%	113.5%
		事業活動収入－基本	(二－ト)					
	学生生徒等納付金比率	学 生 生 徒 等 納 付 金	(ア)	70.0%	73.0%	69.2%	68.4%	68.5%
		経 常 収 入	(エ+コ)					
寄付金比率	寄 付 金	(イ+ス+セ)	2.1%	3.9%	2.1%	3.5%	1.8%	
	事 業 活 動 収 入	(二)						
補助金比率	補 助 金	(ウ+ソ)	18.2%	20.4%	22.2%	22.7%	22.4%	
	事 業 活 動 収 入	(二)						
基本金組入率	基 本 金 組 入 額	(ト)	9.2%	9.1%	5.8%	5.8%	6.0%	
	事 業 活 動 収 入	(二)						
経常収支差額比率	経 常 収 支 差 額	(ケ+シ)	-2.2%	-5.8%	-6.1%	-0.8%	-7.4%	
	経 常 収 入	(エ+コ)						
教育活動収支差額比率	教 育 活 動 収 支 差	(ケ)	-1.9%	-5.5%	-5.9%	-0.6%	-7.2%	
	教 育 活 動 収 入 計	(エ)						
貸借対照表	繰越収支差額構成比率	繰 越 収 支 差 額	(n)	-96.0%	-102.6%	-108.0%	-113.3%	-121.8%
		負 債 + 純 資 産	(f)+(o)					
	固定比率	固 定 資 産	(a)	125.6%	123.9%	123.2%	119.6%	119.4%
		純 資 産	(o)					
	固定長期適合率	固 定 資 産	(a)	95.8%	95.6%	96.5%	95.5%	96.8%
		純 資 産 + 固 定 負 債	(o)+(g)					
	流動比率	流 動 資 産	(c)	161.5%	169.8%	141.5%	165.8%	145.1%
		流 動 負 債	(i)					
	総負債比率	総 負 債	(f)	28.6%	27.4%	27.8%	25.3%	24.3%
		総 資 産	(e)					
前受金保有率	現 金 預 金	(d)	307.9%	305.0%	344.5%	405.1%	450.6%	
	前 受 金	(j)						
基本金比率	基 本 金	(k)	93.0%	93.8%	94.6%	95.4%	96.0%	
	基 本 金 要 組 入 額	(k)+(q)						
負債率	総 負 債 - 前 受 金	(f)-(j)	25.5%	24.3%	25.1%	22.9%	22.5%	
	総 資 産	(e)						
積立率	運 用 資 産	(b)+(d)	17.5%	17.0%	16.7%	16.7%	15.4%	
	要 積 立 額	(h)+(l)+(m)+(p)						

財務比率(事業活動収支計算書関係)【法人全体】

人件費比率

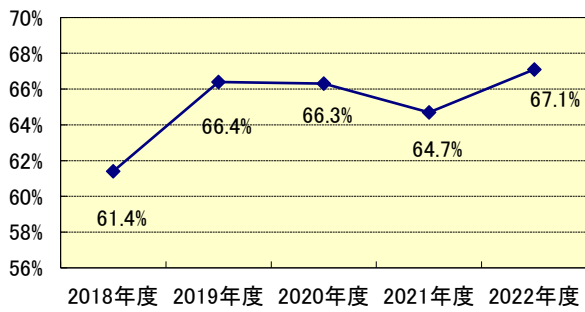

寄付金比率

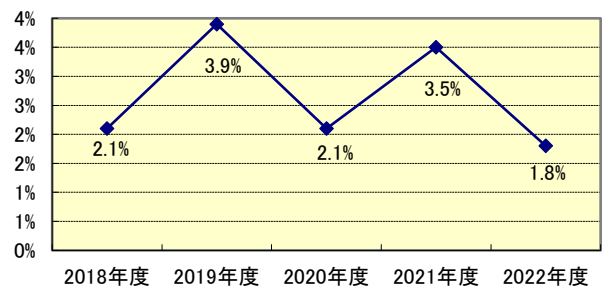

教育研究費比率

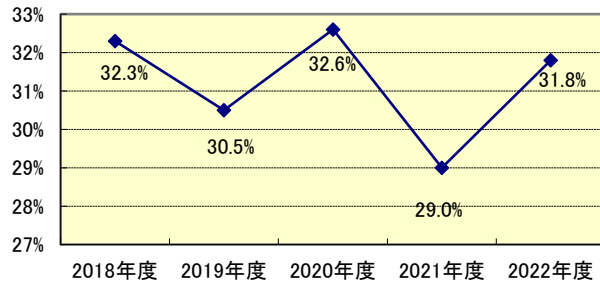

補助金比率

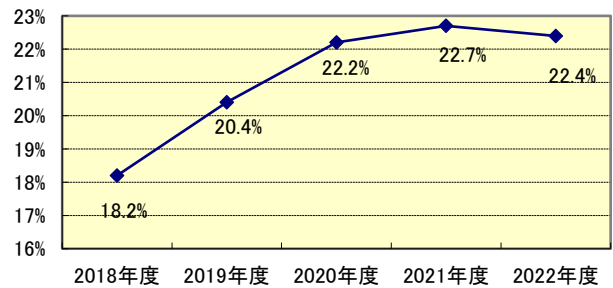

管理経費比率

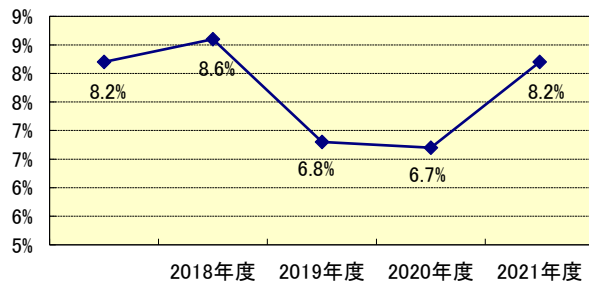

基本金組入率

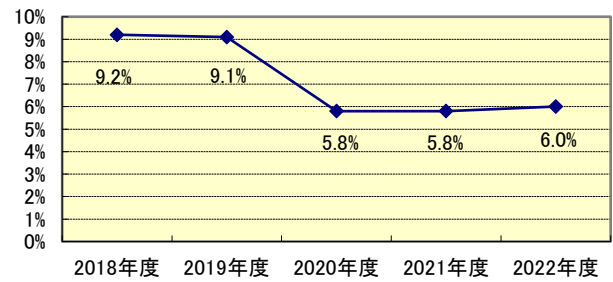

基本金組入後収支比率

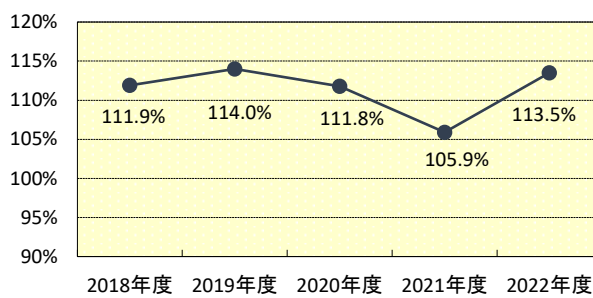

経常収支差額比率

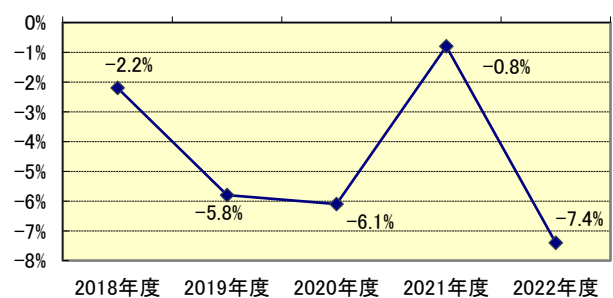

学生生徒等納付金比率

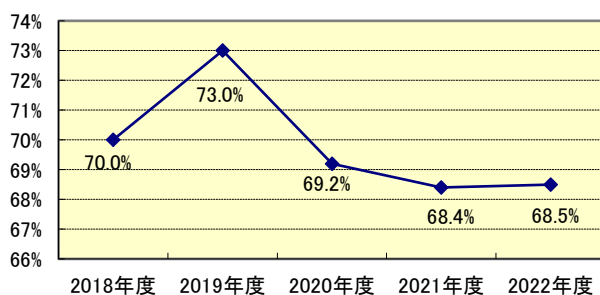

教育活動収支差額比率

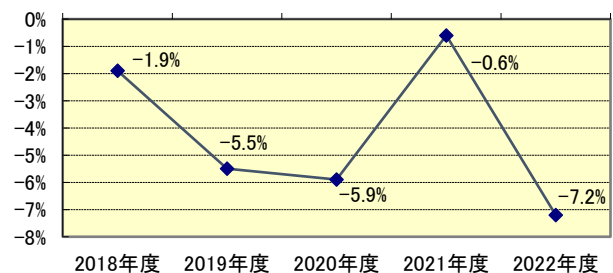

財務比率(貸借対照表関係)【法人全体】

繰越収支差額比率

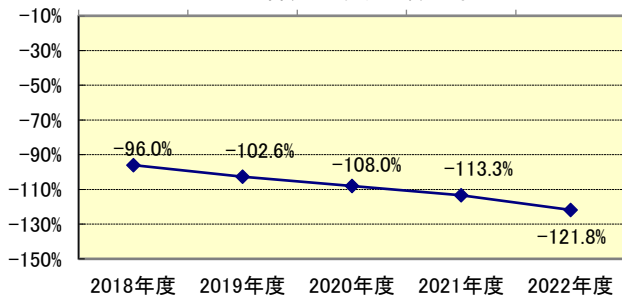

前受金保有率

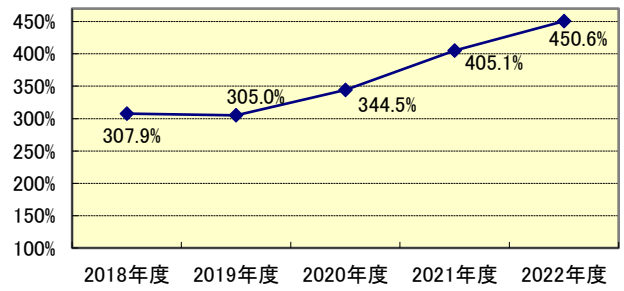

固定比率

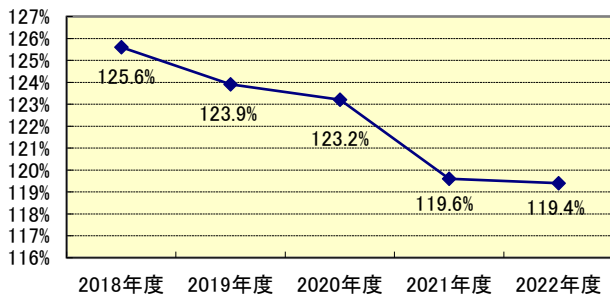

基本金比率

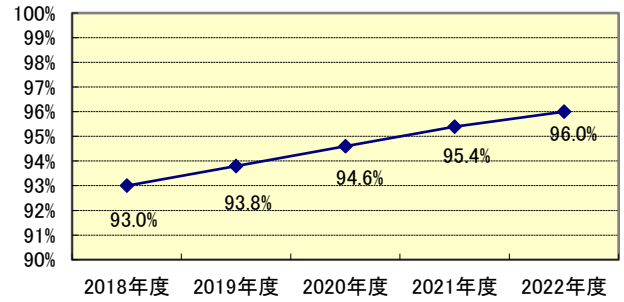

固定長期適合率

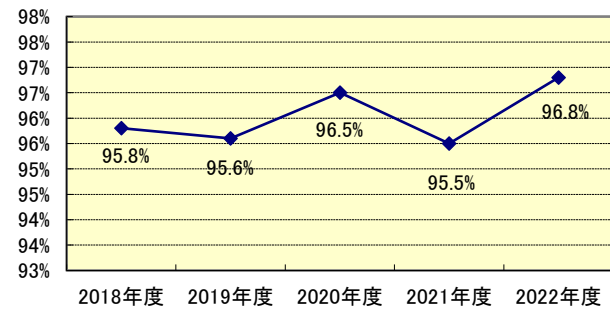

負債率

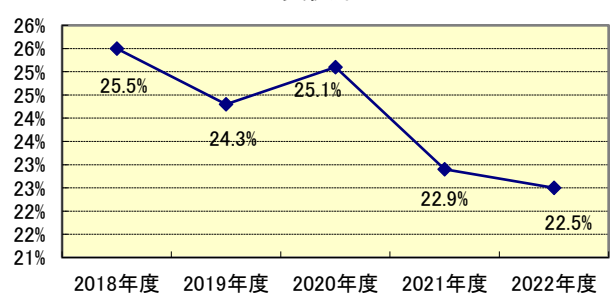

流動比率

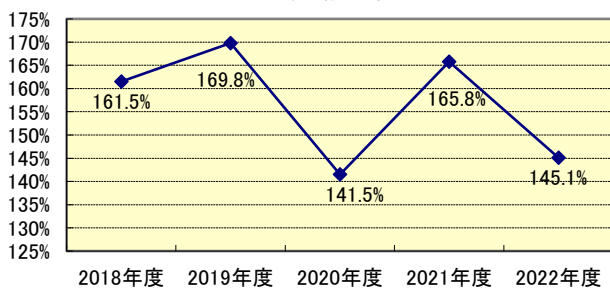

積立率

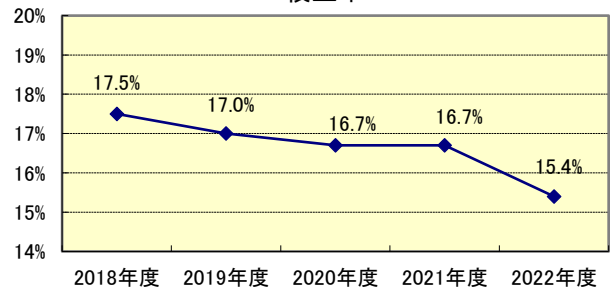

総負債比率

